J C 綱 領

われわれJAYCEEは
社会的・国家的な責任を自覚し
志を同じうするもの相集い、力を合わせ
青年としての英知と勇気と情熱をもって
明るい豊かな社会を築きあげよう

郷土

発行 2015.1.1 No.185

発行所
公益社団法人守山青年会議所
守山市吉身二丁目5番22号
TEL (077)582-5168
FAX (077)582-7046
http://www.moriyama-jc.or.jp/
発行人 理事長 田中 尚仁
編 集 総務広報委員会

2015年度守山JCスローガン
45周年スローガン

JC(我ら)の運動でインパクトを地域に伝えるこの思い
次なるステージへ～Take Action！ Make Impact！！～

年頭挨拶

公益社団法人守山青年会議所
二〇一五年度理事長 田中 尚仁

新年あけましておめでとうございます。皆様におかれましては、健やかに新春をお迎えのこととお慶び申し上げます。平素は公益社団法人守山青年会議所の活動に対しまして、深いご理解と温かいご支援を賜り誠にありがとうございます。

昨年8月に開催させていただきました「2014やまもりDAY!!～もりやま探検スタンプラリー～」では、事業に参画いただきました各種団体と学生ボランティアの皆様から格別のご支援、ご協力を賜りましたこと、そして多くの市民の皆様に参加頂きましたことに会員一同心より御礼申し上げます。

私たちが地域の明るい未来を創造していくために大切なことは、将来のこのまちを担う青少年の育成であると思います。現在、守山市では駅前に多くのマンションが建設されるなど、流入人口が増加傾向にあり、多くの子どもたちがこのまちで学び暮らしています。そしてこのまちには琵琶湖や野洲川などの豊かな自然財産や、遺跡や歴史ある建物など多くの文化的財産が存在しています。

しかしながら現代の子どもたちの多くは日常生活の中でそれらに触れることも少なく、ただ当たり前の存在として認識しているのではないでしょうか。地域の未来を担う子どもたちが健やかに成長していくためには、目の前の住みやすさを感じるだけでなく、地域の素晴らしい自然や文化との触れ合いを通して、互いを思いやる精神と感謝の気持ちを育み、郷土を愛する心を持つことが大切であると考えます。

公益社団法人守山青年会議所は1971年の創立以来、「明るい豊かな社会」の実現に向け、過去の取り組みを継承しつつ、時代に応じた地域に根差した運動を展開しながら、創立45周年という大きな節目の年を迎える事となりました。本年、私たちは「JC(我ら)の活動でインパクトを 地域に伝えるこの思い」をスローガンにメンバー一丸となり青年らしい躍動的な活動を行ってまいります。

本年も皆様方の変わらぬご支援、ご協力をお願い申し上げまして、年頭のご挨拶とさせていただきます。

新年のごあいさつ

守山市長

新年あけましておめでとうございます。

輝かしい平成27年の新春を健やかにお迎えのこととお慶び申し上げます。貴青年会議所の皆さまにおかれましては、日頃より、市行政各般にわたりまして、温かいご支援とご協力をいただいておりますことに感謝申し上げます。この場をお借りして厚く御礼申し上げます。

守山青年会議所は、今年、創立から45年という節目の年を迎えられます。このことは、青年会議所の「奉仕、修練、友情」の三信条のもと、長年にわたり「明るい豊かな社会」の実現を目指し、脈々と受け継がれてきた志と伝統を継承されながら、時代の流れに沿って新たなものへチャレンジされてきた歴史の積み重ねであると敬意を表するものです。

「不易流行」という言葉がありますが、これは、いつまでも変化しない本質的なものを大切にする中で、新しい知恵を取り入れて発展していくことです。45年の節目を迎えられた今、守山青年会議所の原点を踏まえつつ、これまで先輩方によって築かれた伝統に、「守山のまちを良くしたい」という強い信念をお持ちの皆さまの知恵と力を加え、そして何よりも熱い情熱と強固な絆によって、より一層素晴らしい守山青年会議所を築かれますことを大いに期待しております。今後におきましても、守山の活性化のためには、貴青年会議所のご活躍、そして会員の皆さまの躍動する姿が必要です。皆さまと力を合わせて、この守山で日本のモデルとなる活力ある社会づくりを実践していきたいと考えております。

最後になりますが、本年が皆さまにとりまして、幸多く、輝かしい年になりますとともに、貴青年会議所の力強いご発展を心からお祈り申し上げまして、新年のご挨拶といたします。

2014年度活動報告

4月13日(日)
「4月公開定例会」龍谷大学の井上芳恵先生をお招きし、まちづくりについてお話しいただきました。市民や団体、若者が一体となって取り組むまちづくりの具体例と考察を学びました。

7月26日(土)
もりやま夏まつりでは東日本大震災復興支援活動として、陸前高田のきゅうり一本漬けと岩手の地ビールを販売しました。すぐに完売し、大好評！

6月29日(日)
毎年恒例の野洲川冒険大会！前日にはいかだ作りのサポートを行いました。いかだの引き上げや参加者の補助なども行い、安全な大会の運営に努めました！

8月3日(日)
「2014やまもりDAY!!～もりやま探検スタンプラリー～」を開催！市内の小学生と一緒に路線バスで市内を探検！

45周年記念事業にむけて

45周年マーク

創立45周年を迎えるにあたり、これまでご支援ご協力頂きました多くの皆さまに心より感謝申し上げます。

我々は創立以来、「明るい豊かな社会の実現」の理念の下、次代を担う子供たちを対象に事業を開催して参りました。近年では地域の魅力を体感することで我がまちを誇りに思ってもらえるような事業を展開し、古代米作り体験の「JCもりやま塾」や食育体験の「食育道場」、地域素材の魅力を体感できる「やまもりDAY!」などを開催させて頂きました。

周年度である本年は子供たちを対象に“もりやま“を題材とした郷土愛を育んで頂ける事業を計画しており、市民の皆様にもご参画頂き、共に作り上げて頂くことで感動に満ちた事業を開催したいと考えております。そして、我がまちを思うひとの輪を更に広げ、確かな次代への一歩となることを願い本年の活動に取り組んで参ります。

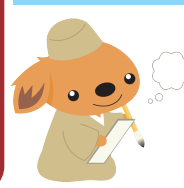

祝 守山青年会議所創立45周年
郷土愛にちなんだ**川柳募集中!!**
素敵な作品には豪華な賞品が!!
詳しくは裏面を読んでね